domenica 12 settembre
ore 20.30
MEZZOGIORNO DI FUOCO NEI BALCANI

Spettacolo ispirato al romanzo "Ritorno a casa" di Natasha Radojcic-Kane.
Esito finale del laboratorio vil**LAB**uzzati.

progetto e regia di Loredana Butti
con Francesca Biffi, Loredana Butti, Antonella Morassutti
e i partecipanti del laboratorio vil**LAB**uzzati

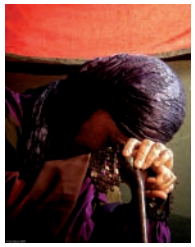

E' il racconto di un dopoguerra ancora denso di conflitti, colto ad un banchetto di nozze popolato da donne senza uomini e dai fantasmi dei loro figli, mariti e amanti caduti in battaglia. La musica impazza e il re degli zingari offre al pubblico prelibato vino.

ingresso + tessera soci: € 12 - ingresso per soci: € 7

sabato 18 settembre
ore 11.00 - 12.30 per le scuole secondarie
di 2° grado di Belluno, presso il **Teatro Comunale di Belluno.**
ore 17.00 nel **Giardino di Villa Buzzati.**

"MA CHE RAZZA DI UOMINI SIAMO ?"

Incontro con il Prof. **Luigi Luca Cavalli Sforza** e il premio Nobel per la letteratura **Dario Fo**.

Moderatore Francesco Cavalli Sforza

Lugi Luca Cavalli Sforza, genetista e scienzato Italiano si è occupato di antropologia, genetica delle popolazioni e migrazioni dell'uomo. Per i suoi meriti scientifici è decorato con il più alto grado delle onoreficenze repubblicane Italiane. E' premio Balzan nel 1999 per la scienza delle origini dell'uomo.
Dario Fo, regista, drammaturgo, attore, pittore e scenografo italiano. Vincitore del Premio Nobel per la letteratura nel 1997.

REGIONE DEL VENETO

Provincia di Belluno sentirsi dolomiti

Comune di Belluno

L'Associazione Villa Buzzati San Pellegrino- il granaio nasce a Belluno nel 2006, anno del centenario della nascita di Dino Buzzati, con l'intento di valorizzare la casa natale dello scrittore attraverso l'ideazione, la promozione e la realizzazione di eventi culturali. Giardino Buzzati compie quest'anno cinque anni di vita, un importante traguardo nel panorama culturale Italiano. Lo festeggiamo con un programma davvero speciale, che avrà come filo conduttore "la memoria e l'uomo"; con l'arte, il teatro, la musica, la cultura, i laboratori e tutti gli artisti e gli ospiti che interverranno alle serate, ma soprattutto con voi, il pubblico, che da sempre ci segue, che da sempre sa accogliere la magia e l'atmosfera di questo luogo.
Uno speciale ringraziamento a due straordinari ospiti che quest'anno siamo riusciti a coinvolgere nel nostro progetto Luca cavalli Sforza e Dario Fo che con la loro genialità sapranno regalarci una giornata davvero unica, di grande valore e libero pensiero.

Direzione artistica Antonella Morassutti
Direzione organizzativa Valentina Morassutti
Ufficio stampa e comunicazione Antonella Giacomini
Coordinamento Elena Astori - Paolo Tormen
Progetto grafico Stefano Ongaro
Assistenza tecnica Piero Bolzan
Si ringraziano tutti i collaboratori, i soci, gli amici e la proprietà di Villa Buzzati per aver permesso lo svolgimento della manifestazione.

per informazioni e iscrizioni laboratorio vilLABuzzati
stelotto@alice.it
Antonella Morassutti - 328 0015659

Associazione Culturale Villa Buzzati S. Pellegrino Il Granaio

Via Visome 18
32100 Belluno
Tel. +39 0437 926414
Cel. +39 333 6486024
+39 328 0015659
www.giardinobuzzat.it
info@giardinobuzzati.it

si ringrazia:
Campanotto Editore

il rinfresco della serata inaugurale è stato gentilmente offerto da:
RISTORANTE AL BORGO
via anconetta 8 Belluno 0437-926755

MUSIC SHOP BELLUS
www.bellusmusic.com

giardino Buzzati

Estate in Villa Buzzati
eventi 2010
5ª edizione

venerdì 3 settembre
ore 18.30

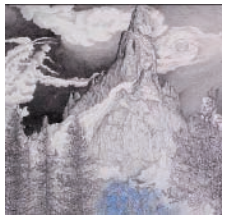

INAUGURAZIONE
"Omaggio alla Leggenda"
Dolomiti Patrimonio dell' Umanità

Opere di Luisa Rota Sperti

Luisa Rota Sperti nasce a Lecco vive e disegna a Somana di Mandello "ai piedi" delle Grigne. Fin da subito la montagna è stato il suo tema favorito e non ha (quasi) mai abbandonato il suo primo mezzo espressivo: la matita.
Le sue opere si strutturano in cicli, in questo caso una magica rilettura delle leggende dolomitiche.

aperitivo con buffet offerto da Ristorante AL BORGO

La mostra rimarrà aperta fino a giovedì 30 settembre.
info: 0437 926414 – 3336486024

ore 20.30

SOTE L TEI
Spettacolo dedicato alla montagna

Andrea Da Cortà:
organetto, mandolino, dulcimer, bouzouki, cornamuse
Sandro del Duca: flauti, voce
Pina Sabatini. chitarra, voce
Toni Vago: mandola, violino, chitarra
Francesca De Biasi: violino
Michele Gava: contrabbasso

AL TEI: il nome significa Tiglio, così è chiamato questo albero in buona parte della Provincia Bellunese.
Al Tei è un gruppo di musicisti e amici che condividono il valore comune di rappresentare culture apparentemente diverse ma accomunate da una stessa storia.
"Si tratta di uno spettacolo frutto di un lavoro dedicato alla tradizione locale, musiche da ballo, filastrocche, canzoni popolari, canti della guerra e composizioni originali ispirate alla tradizione, il tutto rivisitato e riarrangiato con lo stile che ci contraddistingue."

ingresso: tessera soci € 5

sabato 4 settembre
ore 20.30

YO YO MUNDI
in concerto
"Il Gioco del Mondo e altre storie d'Amore e di Speranza"

Paolo Enrico Archetti Maestri: voce e chitarra
Fabio Martino: fisarmonica e tastiere
Andrea Cavalieri: basso e contrabbasso - Fabrizio Barale: chitarra
Eugenio Merico: batteria - ospite: Alex Leonte: violino

Uno spettacolo nato per rappresentare con suoni, immagini e parole sia le canzoni del nuovo Album Rosso che una scelta di brani e musiche tratte dal repertorio della band.
Il gruppo musicale riunito sotto la giocosa sigla Yo Yo Mundi nasce alla fine degli anni '80 ad Acqui Terme nel sud del Piemonte. Una grande band, una scaletta curiosa e coinvolgente, che non mancherà di offrire diversi momenti scatenati e scatenanti. L'anteprima di questo spettacolo è stata presentata con grande successo al Premio Tenco 2009.

ingresso + tessera soci: € 12 – ingresso per soci: € 7

martedì 7 settembre
ore 19.00

L'ALBERO
per una meditazione poetica

di e con Marco e Miranda Manchisi

Breve racconto tra il fiabesco, l'onirico e il grottesco: due anime cercano di ristabilire la loro relazione familiare, mentre la voce della natura che li circonda li porta a riflettere sulla memoria.

Aperitivo in giardino

a seguire
RICORDI...
Antonella Morassutti legge racconti di Dino Buzzati

Letture sul tema del ricordo nel suggestivo Giardino di Villa Buzzati.

ingresso + tessera soci: € 12 – ingresso per soci: € 7

da giovedì 9 a domenica 12 settembre

PAGINE DI GUERRA
vil**LAB**uzzati Laboratorio/Spettacolo

Condotto da Loreadan Butti e Antonella Morassutti. Dalla pagina alla scena: dal romanzo "Ritorno a casa" di Natasha Radojcic-Kane allo spettacolo "Mezzogiorno di fuoco nei balcani".
La narrazione letteraria trasformata in azioni sceniche, corali e singole.
Laboratorio per adulti (dai 18 anni in su) aperto anche a chi non ha precedenti esperienze teatrali.

per informazioni e iscrizioni
stelotto@alice.it
Antonella Morassutti - 328 0015659

venerdì 10 settembre
ore 20.30

"BISCONCE"
Musica per trio e amico immaginario

di Ivan Tibolla, con Graziano Colella e Raffaele Bianco

Concerto in favore di
EMERGENCY

"Chi è Bisconce? L'amico immaginario che avevo da bambino. Perchè l'amico immaginario? Perchè guida e gioca con la musica e i musicisti attraverso il percorso dell'improvvisazione e dell'immaginazione."
Il titolo di questo spettacolo nasce dallo spirito sperimentale e ludico con il quale proponiamo la nostra musica.